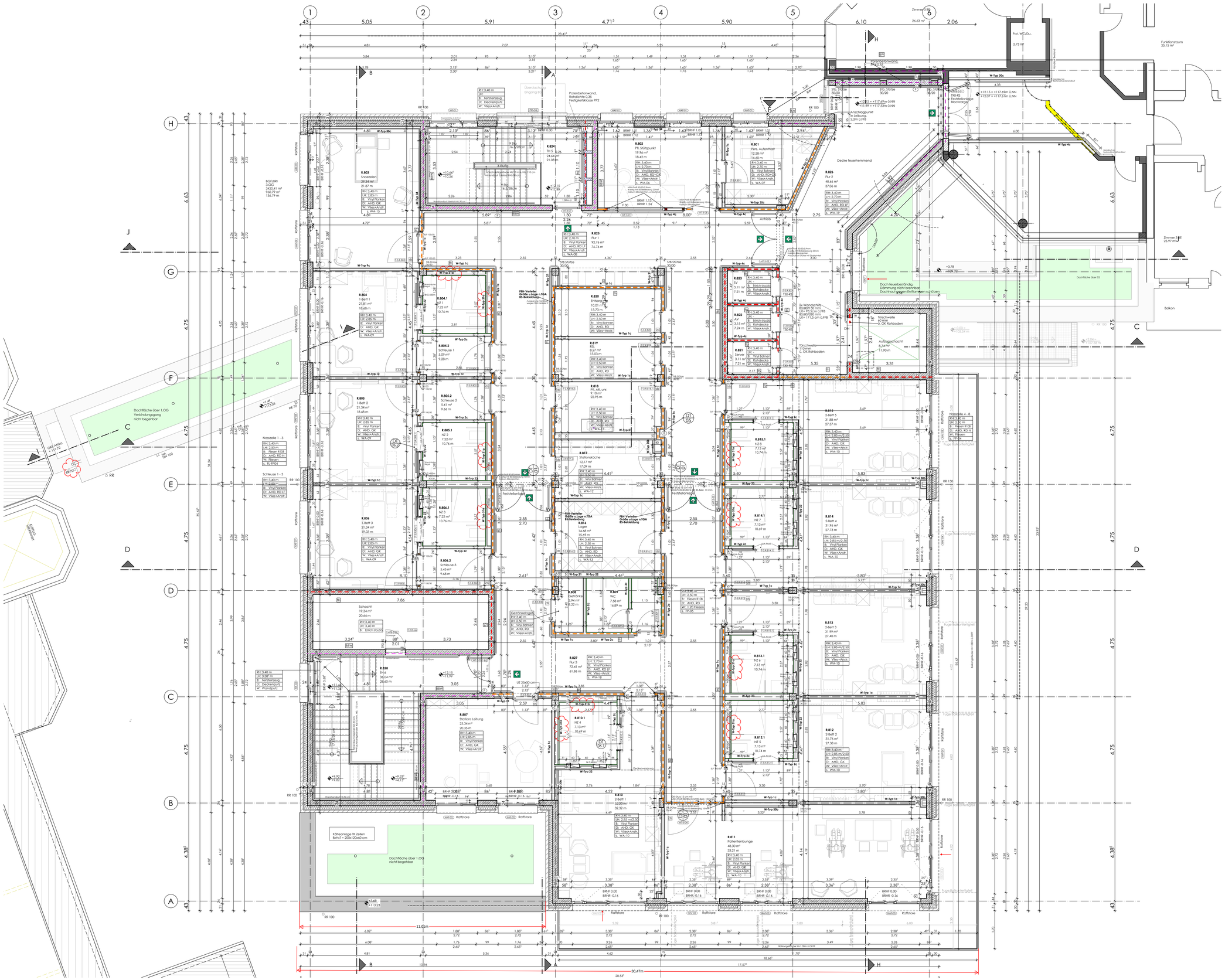

Legende

OKFF (Fertigfußboden) ±0.00 = 105.54 ü.NN
OKRB (Rohboden)

Stahlbeton	
Sichtbeton	
Mauerwerk tragend	
Mauerwerk nichttrag.	
Mauerwerk hochfest	
Trockenbau/ Schallschutzplatte	
Feuchtraum/Zementgeb. Platte	
Bestand trag./nichttr.	
Abbruch	
Betonfertigteil	
Estrich	
Wärmedämmung	
Dämmung druckfest	
Wandverstärkung WV	
Brandwand	
Bauart Brandwand	
Wand feuerbeständig	
Wand feuerhemmend	

BW	Brandwand
BBW	Bauart Brandwand
fb (F90)	feuerbeständig
hf (F60)	hochfeuerhemmend
fh (F30)	feuerhemmend
RO	rauchdicht
D	dichtschliessend
S	selbstschliessend
1.RW	1. Rettungsweg
2.RW	2. Rettungsweg
RWA	Rauch-/Wärmeabzug
F	Feuerlöscher
RM	Rauchmelder

OK	Oberkante
UK	Unterkante
VK	Vorderkante
GF	Gebäudefuge
DF	Dehnungsfuge
UZ	Unterzug
ÜZ	Überzug
AHD	Abhangdecke
REV	Revisionsöffnung
BD	Bodendurchbruch
DD	Deckendurchbruch
WD	Wanddurchbruch
WS	Wandschlitz
BE	Bodenerlauf
HK	Heizkörper
ASF	Abstursicherung

BRHF	Brüstungshöhe von OKFF bis OK Fensterbank
BRHR	Brüstungshöhe von OKRB bis OK Rohbrüstung
Türhöhe	Angabe Türhöhe von OKFF bis UK Sturz
UZ b/h	Unterzug Breite / Höhe von UK bis UK Rohdecke
RH	Rohhöhe im Raum von OKFF bis UK Rohdecke
LH	Lichte Höhe von OKFF bis UK Abhangdecke

Planung Fachingenieur HLS
Planung Fachingenieur ELT
Planung Küchenplaner

Index	Datum	Änderung	ges.
K	30.03.2026	Böder: Wandtyp 31c in 31a geändert	hs
J	16.03.2026	Korrektur Raumstempel AV,SV+Server (keine LH). Angaben Schyns übernommen	hs
I	03.03.2026	Akt. RR-Türen und Stahlblechtüren	hs
H	28.01.2026	Wandanpassungen Flur Bestand Fenster neu. Akt. Wandtypen 23.21.22 gem. Angabe LV	hs
G	20.01.2026	Aktualisierung MSH-Profile Flurtüren	hs
F	09.12.2025	Änderung Bezü. lichte Höhe 2,85 m	hs
E	01.12.2025	Wände NZ geändert Wandtyp 22	hs
D	21.11.2025	Änderung Achse2+5 Wände NZ+Regale gem.Freigabe BH,Türverschiebungen,Wandtypen	hs
C	11.11.2025	Aktualisierung Tür R.802 PfL Stützpunkt RR-Tür	hs
B	06.01.2025	Änd. Anordnung Sanitärobjekte NZ 2-Bett Zimmer	om
A	04.11.2024	Vorabzug raus	om
VD	26.09.2024	Brüstungshöhe PfL Stütz/ Pers. Aufenthaltgeändert	mg
VD	30.07.2024	Anschluß an Bestand	mg
VC	03.07.2024	TRH 2 - Treppenlauf geändert. Möbel 2-BE Zimmer	om

Alle Pläne haben nur Gültigkeit in Verbindung mit der Statik!
Maße sind örtlich zu prüfen!
Bitte Schnitte beachten!
Unstimmigkeiten sind vor der Ausführung mit der Bauleitung zu klären!

Planungsstand: Ausführungsplanung
Plot-Nr.: 1030

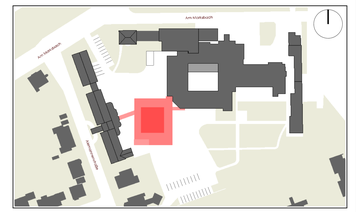

Darstellung
Grundriss OG3

Projekt
Erweiterungsbau inkl. Frischküche
Am Marksbach 28
44269 Dortmund

Bauherr
Hüttenhospital gGmbH
Am Marksbach 28
44269 Dortmund

Planung
weicken architekten
Platanenallee 15, 59425 Unna
Tel.: 02303/25025-0 info@weickenarchitekten.de
Fax: 02303/2502599 www.weickenarchitekten.de

Unterschrift Bauherr
Unterschrift Architekt

Projekt-Nr.	Zeichen	Maßstab	Erstelldatum	Indexdatum	Index
20-294N	GR_OG3	1:50	23.04.2024	30.03.2026	K

H/B = 891 / 1350 (1.20m²)

Allplan 2023